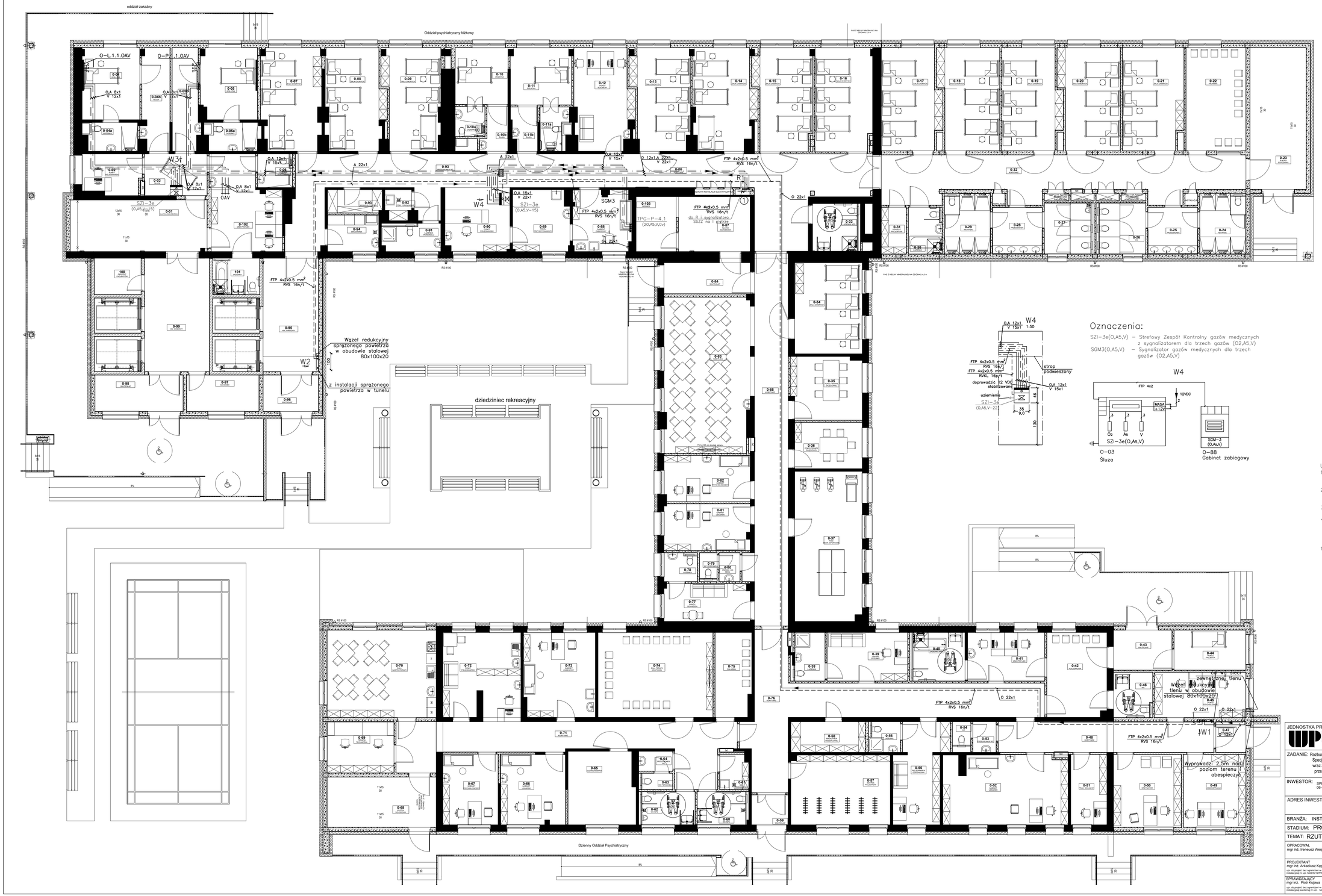

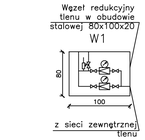

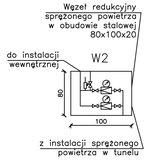

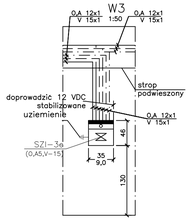

Oznaczenia:

SZI-3e(O,A5,V) – Strefowy Zespół Kontrolny gazów medycznych z sygnalizatorem dla trzech gazów (O2,A5,V)

SGM3(O,A5,V) – Sygnalizator gazów medycznych dla trzech gazów (O2,A5,V)

UWAGA:

1. Zawory odcinające instalacje na kondygnacji montować w stropie podwieszonym, wykonać rewizję zapewniającą dostęp tylko peronelowi technicznemu.
2. Ostateczne usytuowanie tablic poboru gazów TPG, opraw nadłóżkowych oraz punktów poboru gazów medycznych należy uzgodnić z użytkownikiem.
3. Rurociągi wyrzutowe z punktów odciągu gazów wyprowadzić na zewnątrz i zabezpieczyć.
4. Rurociągi instalacji gazów medycznych zajmują na rys. dużą powierzchnię, w rzeczywistości montowane będą tylko w części przestrzeni.
   Instalacje gazów medycznych są montowane po wykonaniu wentylacji, klimatyzacji i instalacji sanitarnych.

1. Sygnalizacja alarmowa źródeł składa się:
   - Przetwornika podciśnienia CzV
   - Rozgałęziacza R, R1
   - Miernika ZVIE1 w systemie próżni;
   - Sterownika SM z wyjściem MODBUS RTU;
   - Przetworników ciśnienia PE1 w węźle redukcyjnym tlenu (0–5V, 0–16 bar)
   - Przetworników ciśnienia PE2 w węźle redukcyjnym sprężonego powietrza (0–5V, 0–16 bar)
   - Sterowników ZSH1 i ZSH2 odczytującego sygnały z przetworników ciśnienia w węzłach oraz wyposażonego w konwerter systemu MODBUS RTU/IBPL;
   - Przewodów FTP
   - Synalizatora zbiorczego SSZZ wyposażonego w kolorowy ekran dotykowy o przekątnej 7, w pomieszczeniu posterunku pielęgniarskiego na poziomie 1 piętra.

JEDNOSTKA PROJEKTOWA:
WOJEWÓDZKIE PRZEDSIĘBIORSTWO USŁUG INWESTYCYJNYCH
ul. Warszawska 70, 06-400 Ciechanów
www.wpui.cnow.pl, email: biuro@wpui.pl, tel : (23) 672 29 64

ZADANIE: Rozbudowa i przebudowa Budynku Oddziału Zakaźnego w Specjalistycznym Szpitalu Wojewódzkim w Ciechanowie wraz z infrastrukturą oraz zagospodarowaniem terenu, z przeznaczeniem na Oddział Zakaźny i Psychiatryczny

INWESTOR: SPECJALISTYCZNY SZPITAL WOJEWÓDZKI W CIECHANOWIE 06-400 CIECHANÓW, UL. POWSTAŃCÓW WIELKOPOLSKICH 2

ADRES INWESTYCJI: 06-400 Ciechanów, ul. Powstańców Wielkopolskich 2, dz. ew. nr 4306/28, obręb 140201_1.0010

BRANŻA: INSTALACJE GAZÓW MEDYCZNYCH

STADIUM: PROJEKT TECHNICZNY

TEMAT: RZUT PARTERU

OPRACOWAŁ: mgr inż. Ireneusz Werpachowski

DATA: 13.07.2021

PROJEKTANT: mgr inż. Arkadiusz Kępczyński
upr. do projekt. bez ograniczeń w specjalności instalacyjnej w zakr. MAZ/0571/PWOS/08

SKALA: 1 : 100

SPRAWDZAJĄCY: mgr inż. Piotr Kujawa
upr. do projekt. bez ograniczeń w specjalności instalacyjnej sanitarnej w zakr. MAZ/0571/PWOS/13

NR RYS: GM-02